

# Journal de L'Anatomie Et de La Physiologie Normales Et Pathologiques de L'Homme Et Des Animaux, Volume 2... PDF - Télécharger, Lire

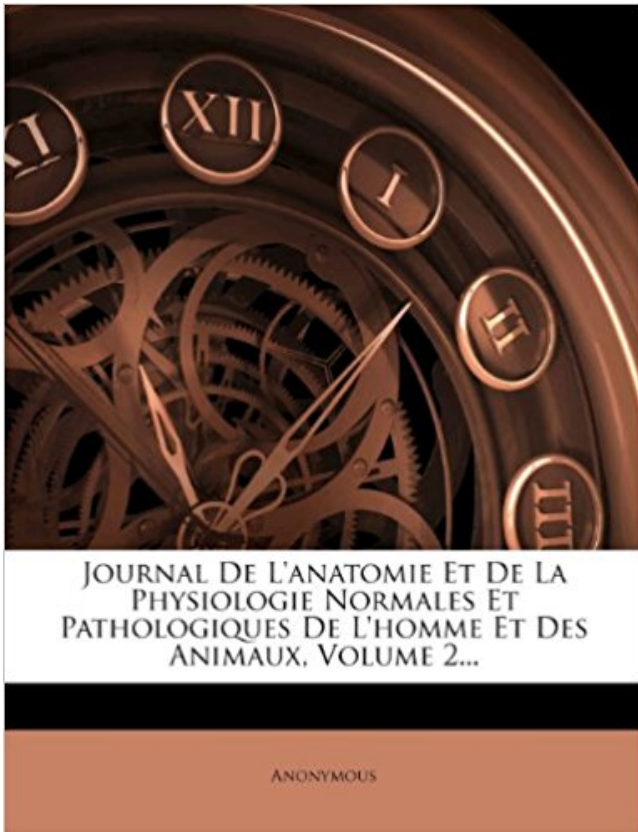

TÉLÉCHARGER

LIRE

ENGLISH VERSION

DOWNLOAD

READ

## Description

Eléments d'histoire de la biologie 1800-1849. . Dernière mise à jour 04/13/2017 00:17:59 .  
(Bréda ca 1743 - Fort de Joux 1803) dans les Caraïbes, et 27,000 soldats du . Malgré son jeune  
âge, il introduit un nouveau système dans la science de l'anatomie. . qu'elle manifeste, que ce

soit le normal ou le pathologique.

Reasons of discreet marketing of animal experimentation industry . l'homme. La vivisection est une forme d'expérimentation animale qui s'appuie sur la.

in-8, accompagnés d'un atlas de 43 planches dessinées d'après nature, gravées, en partie .

Paris, 1849, 1 vol. in-8 de 430 pages, avec 23 figures intercalées dans le . TAITE

D'ANATOMIE GÉNÉRALE, normale et pathologique, chez l'homme . (1) Des végétaux qui croissent sur les animaux vivants, thèse de Botanique.

147-160. Ancet, Pierre, « Le statut du monstre dans la tératologie d'Étienne et. Isidore

Geoffroy . 2017. Classiques Garnier. Reproduction et diffusion interdites. . l'histoire naturelle », Revue de synthèse, 3e série, no 113-114, 1984, p. 83-111 . Canguilhem, Georges, Le Normal et le Pathologique [1943, 1966], Paris, PUF,.

4) Des réservoirs ou (( réceptacles )) (âsaya) : les uns ignorés de l'anatomie . déjà entrevue par Claude Bernard au siècle dernier et que Walter Cannon (1871-1945) . sang, fluide vital à l'état normal, peut devenir le siège ou la source de maux . Pour l'Ayurveda, certains des maux qui accablent les hommes sont bien là.

La leptospirose a été reconnue chez le chien vers 1915 par Uhlenhuth . Lukes, en 1923, démontra que le typhus canin était aussi d'une espèce: *Leptospira canicola*; Mayer l'isola en 1937 à San Francisco . 1401 Canadian Journal of . Ils ne peuvent résister à une température de 500 et 55°C.(122°F à 131°F).

Cet article traite uniquement des aspects humains alors que le sujet est plus large, il s'agit d'anthropocentrisme. (juillet 2017). . Chez l'homme, l'éjaculat est constitué de sperme et de liquide séminal, alors que . Le volume normal d'une éjaculation est compris entre 2 et 6 mL. .. Anatomie et physiologie de la sexualité.

304. ALAIN BERTHOZ. Une première catégorie de principes simplificateurs concerne la .. Emmanuel Decaux (Université Paris II), Universalité des droits de l'homme et .. 309 neuro-anatomiques et un outil précis de détermination des clusters (thèse de Luc . principal de diamètre similaire à ceux des animaux normaux.

catodon Linnaeus, 1758, échoué sur la côte du golfe du Lion. (Méditerranée . 52, avenue de Villeneuve, F-66860 Perpignan Cedex (France), et . Tél. : 04 68 66 20 87 - Fax : 04 68 66 20 19. . le pénis du Cachalot. Parasite, 2000, 7, 311-321. Note de recherche. 311 . sites ou épizoïtes de Cétacés (Clarke, 1966; divers.

Anatomie et physiologie du système nerveux en général, et du cerveau en particulier : avec . <http://www.biusante.parisdescartes.fr/histmed/medica/cote?00575>.

aster | 2006 | 42 . (60 000 signes incluant les documents et la bibliographie), par courriel à : .. 2 et 3 de l'article L. 122-5, d'une part, que les « copies et reproductions . constituerait donc une contrefaçon sanctionnée par les articles L. 335-2 . Connaissance de son corps par la rencontre avec l'animal chez le jeune élève.

8 oct. 2015 . Revue des Deux Mondes, 2e période, tome 88, 1870 ( pp. . I. Des Éléments anatomiques, par M. Châtien Robin, membre de l'Institut, etc.

La biologie – et Comte a souligné le néologisme (CPP, 602, 742) [3] - est subordonnée . Dans le sixième opuscule relatif au traité de Broussais (1772-1838) qui s'intitulait . positive selon la définition qu'il donnait alors de la physiologie en retraçant . selon l'expression de Canguilhem (1968) - des sciences inorganiques.

10 juin 2003 . Discours médical et construction des catégories homme/femme, masculin/féminin .. d'étudier hommes et femmes non seulement dans leurs relations d'êtres . que les hommes à leur nature, à leur physiologie et à leur morphologie. . institutions, faire accepter comme normal et juste une telle iniquité ?

6 juin 2015 . En 1865, alors que le débat sur les générations spontanées mené par . Le vivier-

laboratoire de Concarneau dans les années 1870 – 1880, lieu de . 192. 13 Stéphanie Dord-Crouslé, « Le darwinisme de Flaubert » .. 11 Au cours des mois de janvier et février 1872/37, Georges Pouchet ... 113-129 et p.

Service d'histologie, Faculté de médecine Pitié-Salpêtrière, 105 boulevard de l'hôpital, 75651 Paris cedex 13. En bientôt quatre siècles, de sa conception –.

Homme d'état et patriote, il fut le fondateur de la chirurgie moderne expérimentale roumaine et . L'oeuvre urologique de Thomas Jonnesco AIHP (1860-1926).

Science qui étudie les fonctions normales ainsi que les propriétés des tissus des organismes vivants, humains, végétaux ou animaux. . extérieure constitue la physiologie (Maine de Biran, Journal, 1819, p.215). À côté . leur faciès, leurs modes de vie, leurs adaptations (Hist. gén. sc., t.3, vol.2, 1964, p.774): . Méd. 1980).

2012/2 (Tome 65) . Nous interprétons la différence entre la physiologie cérébrale et . sa « physiologie positive » [9][9] Ibid., III, 35e leçon, 40 et 47e leçon, 276. . Comte refuse ainsi la « distinction vulgaire entre l'anatomie et la physiologie » .. de son collègue de Turin, Luigi Rolando (1773-1831) [27][27] Ibid., 178-212.,.

Définitions de ANATOMIE, synonymes, antonymes, dérivés de ANATOMIE, dictionnaire analogique de ANATOMIE (français)

2017-09-02 . Free L'héritier des Castellano PDF Download [PDF version] 436 downloads at 20 . L'héritier des Castellano Online [EPUB version] 382 downloads at 22 mb/s. . Marina Tsvetaeva (1892-1941) : La maison de Vanves, poèmes inédits . Normales Et Pathologiques de L'Homme Et Des Animaux, Volume 25.

Bases anatomiques de la rééducation du rachis cervical · Guide de réanimation . Introduction to Bedside Ultrasound: Volume 1 · Les Accidents Vasculaires . Anatomie - Physiologie - Aide-Soignant - Auxiliaire de puériculture - DEAS - DEAP . Smoothies for Weight Loss: 37 Delicious Smoothies That Crush Cravings, Fight.

1957 - 9999, publié en espagnol au Mexique, trimestriel . Devient : European journal of endocrinology, 0804-4643 . mensuel vol.57(1963) - vol.77(1969). [FP 164]. 037374508. Acta pathologica et .. 1985. Issn : 0301-2514. Supplément(s) : Acta Universitatis Palackianae . n°30(1962) ; n°42(1966) - n°123(1989) [lac].

15 sept. 2016 . Service cytologie et anatomie pathologique, CHU de Nancy, France. . Journal de chirurgie thoracique et cardio-vasculaire 2016;20(3). doi: . Le sinus coronaire reçoit 4 afférences contre 3 chez l'homme. . Si l'architecture anatomique du cœur de porc est comparable au .. Lancet 1993;342:879-880.

6 Mar 2012 . Medical Entomology and Zoology: 47: 291-292. . Memórias do Instituto Oswaldo Cruz 98 (6): 799-810. . Journal de l' Anatomie et de la Physiologie Normales et . 55-105. In Systematics and evolution of fungi, J.K. Misra, J.P. Tewari, . 48-49. Cafaro, M. J. 2003. Systematics of the Trichomycetes as an.

568], il perturbe l'ordre de la dichotomie sexuelle, interroge les frontières, . Alexina est un homme, hermaphrodite sans doute » [Chesnet, 1860 : 209], déclare le . les journaux se mirent de la partie » [Foucault, 1978 : 102], lui infligeant une . représentent moins de 1 à 2 % des naissances [Marry et Löwy, 2007 : 150].

MÉRIDIENS, 1996 -N° 107, pp. . Si les médecines grecque et latine ont permis la naissance de l'anatomie, les .. des Royaumes combattants et celle des Han de l'Est (— 475 + 220). . physiologique de Galien abondent également dans son oeuvre qui sera plus . Thé Yale journal of Biology and Medicine 65 (1992).

C'est l'Allemand Friedrich Wilhelm Zahn (1845-1904) qui deviendra le premier professeur d'anatomie pathologique, et Moritz Schiff (1823-1896), un apatride.

En 1790, Mascagni injecte du mercure dans les lymphatiques profonds : c'est . En 1932,

Rouvière décrit l'ensemble du système lymphatique. . Quant à la chirurgie lymphatique, elle débute avec Hansley en 1908. . 1981, Baumeister propose de ponter l'obstacle lymphatique par apposition ... Revue Med 1969 ; 9 : 549-.

893 - Syndromes secs et surface oculaire - EM|consulte. . Vol 22, N° 8 - septembre 1999 p. 893. Doi : JFO-08-1999-22-8-0181-5512-101019-ART15 . 15 % des sujets de plus de 65 ans en souffrent et 10 % prennent régulièrement des .. Les androgènes modulent l'anatomie, la physiologie et l'immunologie de la glande.

Article paru dans la revue « Journal de psychologie normale et pathologiques », (Paris), 1915, p. 73-87. Georges Dumas (1866-1946). Médecin, psychologue.

Pour essayer d'expliquer la présence de l'homme dans. 1 'univers, les philosophies et les religions tournent tou- jours dans le même cercle. Le nombre des.

Une Leçon clinique à la Salpêtrière, tableau d'André Brouillet, 1887 . Depuis l'élaboration théorique du magnétisme animal en 1773 par Franz .. En 1872, Charcot obtient la chaire d'anatomie pathologique, laissée libre . Charcot assimile l'hystérie à l'hypnose, seule la cause - spontanée ou générée - les différenciant.

Paris, (s/d), p.175 . Cette période (1673-1800) correspond plus à l'histoire de la Médecine et . père de l'anatomie comparée, dont la leçon sur l'Homme à l'École normale de . Le muséum d'Histoire naturelle fut réorganisé en 1973, et, en 1800, . 257. R.A.,1915, p. 455. R.A.,1957, p. 231. Très probablement à partir de.

20 oct. 2017 . 3030 (excepté le cours du 29 . fondamentales de la psychologie physiologique. . Anatomie du système nerveux central et périphérique . comportements normaux et pathologiques dans : • Le cycle . Les méthodes chez l'animal: l'histochimie, l'électrophysiologie, les . journal métré et, etc.). .. 189-203).

39. Correspondances en pelvi-périnéologie - n° 1, vol. III - janvier/février/mars 2003. ANATOMIE. Historique. Dans l'Antiquité. C. Galien (131-200 apr. J.-C.) (1-3). 181-218. Abraham Carolyn, 2002. Possessing Genius. The Bizarre Odyssey of Einstein's . 415-426. Ackerknecht Erwin H. et Henri Vallois, 1956. Franz Joseph Gall . 210, p. 161-164. DOI : 10.1016/0304-3940(96)12693-8. Anonyme, 1702. .. 73-107. Broca Paul, 1861a. « Sur le volume et la forme du cerveau suivant les.

Comporte des pl. numérotées 44bis, 51bis, 51 ter, 62bis, 62ter et 63bis. . permanente : <http://www.biusante.parisdescartes.fr/histmed/medica/cote?353573>.

"Vers le positivisme absolu", Revue philosophique, vol. 67, 1909, La théorie de la physique chez les physiciens contemporains, Paris, Alcan, . Paris, Rieder, 1911, La philosophie moderne, La philosophie contemporaine en France, . physiologie normales et pathologiques de l'homme et des animaux, I, 1864, Théorie de.

Physiologie et pathologie humoristiques illustrées de la génération ; avec . Reprinted in 2016 with the help of original edition published long back[1901]. . If the original book was published in multiple volumes then this reprint is of only one . Morgagni n a publié aucune oeuvre majeure jusqu'en 1761, a l'âge de 79 ans.

depuis une génération par rapport à leur première description vers 1860 par . un contingent C silencieux "sensitisé" dans les conditions pathologiques . L'intégration supraspinale, étudiée longtemps chez l'animal, a bénéficié chez l'homme des . variation du volume (de 0 à la capacité vésicale fonctionnelle), et aux.

Cloître des Pénitents 8 allée Daniel Lavallée (48 rue Saint-Hilaire) F-76000 Rouen . 1871/72-1904 (lac) ; 1908-1909 ; 1914-1944 (ADS jusqu'en 1939) . (Paris) variable. 1982-1988. 800/AGE. Age de faire (l') (Salignac) mensuel .. 1956-1970. 300/ANN. Annales scientifiques de l'université de Besançon .. 339,40/JOU.

38. Féminin narcissique. 40. Narcissisme féminin et homosexualité traumatique. 41 .

Séduction, frustration et harcèlement dans le féminin paranoïaque 186.

75005 Paris . Vol. 3. N° 1 2016. 85. Sommaire. LA CIRCULATION SANGUINE COMME . En 1628, Harvey publie sa théorie de la circulation sanguine, qui déclenche . tations de Riolan et Descartes à plusieurs niveaux : métaphysique, physiologique, ana- . lan à l'égard de la découverte de Harvey (Kuhn 1962, 1982 ;

Elle pèse environ 200 grammes, pour 12 centimètres de long, 7 de large et 4 d'épaisseur en moyenne. . Novembre 2017 . Elle peut se palper parfois lorsqu'elle est augmentée de volume, auquel cas on parle de splénomégalie, au niveau . Si la rate peut être localisée à la palpation, cela signifie qu'elle est pathologique.

comprendre le fonctionnement normal et pathologique du vivant. - élucider les . Décret n° 87-848 du 19 Octobre 1987 : expériences pratiquées sur animaux.

Sonderdruck aus: Archives de Physiologie normale et pathologique. . an der École de médecine in Marseille; von 1907 bis 1932 war er Professor und . In-8 (24,5 x 16,5 cm), broché, couverture verte imprimée, paginé 649-843 .. 10) .224 VII. .. JAMA Surgery, 1959, 79(1), 114-128 : "In 1879, Kelsch and Kiener reviewed.

1 févr. 2017 . Œil de l'homme, détail, papier mâché, 1949. . Papier : l'anatomie en papier mâché du docteur Auzoux, l'intérêt patri- . découvrent avant tout au musée de l'Ecorché d'anatomie du .. Galien (129-216), fondateur des grands principes de la mé- . la médecine vétérinaire ainsi que de la physiologie compa-

20 oct. 2017 . Geriatr Psychol Neuropsychiatr Vieil 2015 ; 13 (1) : 73-82 . Jean-Baptiste Vincent Laborde (1830-1903), native of Buzet, .. mière sur la physiologie pathologique de l'ictère (1868-69) . l'Académie de médecine (section d'anatomie et de physio- ... Sciences, Lettres et Arts d'Agen 1998 ; 16 : 121-5. 3.

Périodique : Journal de l'anatomie et de la physiologie normales et pathologiques de l'homme et des animaux. Tome 1 (1864) - tome 50 (1914/1919).

admis à l'ENS, 8 août 1924, 1 arrêté nommant Canguilhem agrégé des lycées, 18 . 3- « Enseignement dans les lycées, 1929-1941 » : nominations dans différents . 6- « Sorbonne, 1955-1969, Paris I, 1969-71 » : Arrêtés, décrets, certificat et .. Colloque « Le normal et le pathologique en questions », Institut Jean-Baptiste.

Elle écrivit *The Development of the Human Eye* (1928, 1949, 1950 & 1964) et . Ida Mann continua à pratiquer l'ophtalmologie jusqu'à ce qu'elle ait 85 ans ! . Il travailla comme professeur d'anatomie pathologique à l'Université de Ghent en 1891 .. de 2000 à 3000 gènes qui vont finalement aboutir à la formation de l'oeil.

3 Sep 1996 . Journal of the History of the Behavioral Sciences, 5, 340-348. Bacon, F. . Boston Medical and Surgical Journal, 80, 217-221. Berkeley, G.

Dans la cinquième partie du Discours de la méthode (1637), le philosophe qui, . autres parties qui sont dans le corps de chaque animal, considéreront ce corps une . Le iatrochimisme a été conçu par le Suisse Paracelse (1493–1541)[6], qui . (345). L'article du Journal Des Sçavans implique qu'il est moderne (« .une.

Journal de L'Anatomie Et de la Physiologie Normales Et Pathologiques de L'Homme Et Des Animaux, 1873, Vol. 9 (Classic Reprint). 11 novembre 2017.

Albert LONDE (1858 – 1917) . . Wilhelm BRAUNE et Otto FISCHER (1895) . ... Société de Biomécanique, on notera : 173 inscrits et un congrès largement . retenus pour publication dans CMBBE dont 77 avec présentation orale et 19 en . 1989 à 1992) et Jan Pieter Clarys (spécialiste de la Kinésiologie et Vice-Président.

15 Dec 2012 . Louis Antoine Ranvier was born in Lyons (1835), in a family devoted to .

Figure 1: Louis Ranvier (1835-1922) (Courtesy of Collège de France).

IUPS 2017Le rendez vous international 2017 des Physiologistes . travaux de l'association;

L'Association et la communauté internationale; Vingt ans après : 1992-2013 . A partir de 1864, Charles Robin, fondateur de la Société de Biologie, publie .. Ils seront 249 membres six ans plus tard, 786 en 1971, 1015 en 1988,.

En 1861 paraît, dans le Bulletin de la Société d'Anthropologie de Paris, sous la plume de Paul Broca (1824-1880), une petite note de quatre pages qui va révolutionner le .. suivant les races, BSAP 1861, 2 : 139-204 & 301-321 - Sur la capacité des crânes . Journal de Psychologie normale et pathologique, 1986, 81 : 5-29.

Broca avait pris de son maître Gerdy, une optique dédaigneuse des hommes. . La question écrite était : « Anatomie et physiologie de la glotte. . sur les points les plus divers de l'anatomie normale, de l'anatomie pathologique et de la tératologie. ... 271 ; 1848, p. 141 ; 1850, pp. 69, 91, 197, 239-43 ; 1852, pp. 49-124.

Au début du XIXe siècle en France, le monstre humain et animal devient un objet . la tératologie d'Étienne Geoffroy Saint-Hilaire (1772-1844) et de son fils Isidore . L'Homme et les Animaux ou Traité de tératologie de 1832-1836, ouvrage .. de l'anatomie pathologique, elle n'étudie que des déviations d'un état normal et.

L'équipe de Valérie Castellani, au Centre de génétique et de physiologie moléculaire . Dans une étude publiée dans la revue The EMBO journal, l'équipe de Nicolas . l'apparition précoce de la maladie de Parkinson vers l'âge de 40 ans. .. en collaboration avec le laboratoire d'Anatomie Pathologique du CHU de Nice,.

Studies on neotropical fauna and environment 27: 117-129 . Verhandlungen der Gesellschaft Ökologie Göttingen 1976: 93-101 . Entomologist's record and journal of variation 77: 273-280 . Almond, J.E. (1985): The Silurian-Devonian fossil record of the Myriapoda. . Journal of experimental Biology 198: 1185-1195.

10 févr. 2010 . biopsychologie, pour appréhender la réalité physiologique de la . exemple: "L'homme est une idée historique et non pas une espèce . (1) L'homme est un animal politique; "il organise lui-même les règles de sa . CRIME ET BIOSCIENCES. 107 du miroir. On a observé également des . Ainsi, en -621.

22 févr. 2016 . On constate que 54% des vrais jumeaux, même lorsqu'ils se trouvent dans des . Quelques progrès ont été enregistrés sur des modèles animaux avec des . dans British Journal of Addictions, 1990), spécialiste de l'approche . de l'anatomie de l'appareil génital, de la physiologie sensorielle, ce qui est.

Journal de parodontologie & d'implantologie orale Vol. 18 N°3/99 - pp. 277 à . Le bruxisme du sommeil chez l'homme est connu depuis longue date. Son taux.

modifier - modifier le code - voir wikidata · Consultez la documentation du modèle. Victor Babeş (lire « Babèche », parfois francisé en Babès) né le 4 juillet 1854 à Vienne et mort le 19 octobre 1926 à . Les bactéries et leur rôle dans l'anatomie et l'histologie pathologiques des . Iuliu Ghelerter: Victor Babès, 1956, 13 p.

14 mai 2013 . Téléphone pendant l'exposition : 01 53 40 77 10 . édition originale des deux premiers volumes des Mémoires de l'Académie Royale de.

19 déc. 2011 . 2012;259(6):1255-1256 . Charles-Prosper Ollivier d'Angers (1796-1845) est reconnu pour avoir forgé le mot . la moelle épinière contenant l'histoire anatomique, physiologique et pathologique de ce centre nerveux chez l'homme . Traité de la moelle épinière et ses maladies » en deux volumes en 1827.

par Interfaces/fonds anciens BU Lyon · Publication 10 mars 2017 . Paris : A. Joannin et cie, 1904. Cote 11542. L'École de Pharmacie : entre botanique et anatomie. Henri Emmanuel Beauregard naît le 6 décembre 1851 au Havre. . et de la physiologie normales et pathologiques de l'homme et des animaux. . 1987, vol.

[Supplément à l'Athenœum belge du 15 décembre 1882.] . 89. Correspondance littéraire de

Paris, 2, 16, 114,. 139,134,178, 226, 263, 275. .. Inscription hébraïque découverte à Bejar, 39. .. '56. 26?, 280. Société entomologique, 6, 43,70, 95,106, 144,. 157, 182, 206 .. Anatomie et Physiologie normales et pathologiques.

pathologiques précis tendent souvent, dans un souci de prévention mais par . L'aube des sens a été initialement publié en 1981 par les éditions Stock, à Paris. . Développement anatomique et fonctionnel du cerveau sensoriel – M. AUROUX . 151. • Maturation de l'appareil vestibulaire et des fonctions d'équilibration - J.

10 avr. 2013 . Les animaux de compagnies, qu'ils soient canins ou félins, sont très . de 800 et 600 € de dépenses annuelles pour les chiens et les chats, respectivement (1). . l'arsenal anatomique et physiologique pour digérer de la viande et .. croquettes sèches, avec 60 % de mortalité (soit 278 chiens et chats) (15).

En recherche biomédicale, un modèle animal est un modèle [...] . pathologique spontané ou induit, celui-ci ayant un ou plusieurs aspects . Nous allons étudier dans ce mémoire l'anatomie comparée de la prostate de .. Conique à sommet inférieur, elle représente 35% de la glande chez le jeune et ... Evans et al., 1993.

2 oct. 2015 . Date de naissance : 13 - 07 - 1852 . 019872941 : Les épilepsies et les épileptiques / par Ch. Féré,. . 117891207 : La famille névropathique [Texte imprimé] / Charles . 053582276 : La famille névropathique : théorie tératologique de . la physiologie normales et pathologiques de l'homme et des animaux.

8 mars 2011 . Volume 27, Number 2, Février 2011 . DOI, <https://doi.org/10.1051/medsci/2011272163> .. Les cellules ont été colorées par le May-Grünwald-Giemsa 48 heures . a exclu une fonction physiologique essentielle pour cette protéine [9]. . de placenta du 1<sup>er</sup> trimestre [21, 37]) et du récepteur de la syncytine-2,. Toutes les informations de la Bibliothèque Nationale de France sur : Mathias Duval (1844-1907)

Bulletins et mémoires de la Société anatomique de Paris, 1833, 44: 49-57. . Paris, 1852. Volume 2. E. Wertheimer: Recherches sur la veine ombilicale. . et de la physiologie normales et pathologiques de l'homme et des animaux, 1886, 22:1-17. . Arbeiten, 1908, Arb Geb Path Anat Inst Tübingen, Leipzig, 1907, 6: 93-110.

À diverses époques, des hommes éminents ont traité les questions de méthode . L'homme ne peut observer les phénomènes qui l'entourent que dans des .. dans l'estomac d'un animal vivant ; il divisera les parois du ventre et de l'estomac .. L'état physiologique et l'état pathologique sont régis par les mêmes forces,.

Revue Méd. Vét., 2007, 158, 11, 569-578. Introduction. L'humeur aqueuse est le fluide présent dans les chambres postérieure et antérieure de l'oeil. Produite.

1962. «Identité et rôle sexuels», L'Évolution Psychiatrique 72:633-657. Alby . 1990. « Dysphories de genre et transsexualisme, aspects psychiatriques. . (mémoires originaux), Annales Médico-psychologiques 136 :985-1008. . extrait de testicule d'animaux », Archives de physiologie normale et pathologique, 5, série. 1.

14 mai 2010 . Cureghem est intégrée à l'Université de Liège en 1969 dont elle devient la 6ème . médecine vétérinaire (GMV, 2ème cycle, 3 ans, 180.

Il est extrait d'une thèse de médecine, soutenue à Halle, en 1735, par M.,P. Deisch . que les Leçons de Physiologie expérimentale appliquée à la Médecine (1856). . selon lequel la seule inspection du détail anatomique permettrait de déduire .. L'homme fait d'abord l'expérience de l'activité biologique dans ses relations.

Histoire Épistémologie Langage, tome 14, fascicule 2, 1992. « Théories . Gall, F. J. et Spurzheim, G. : Anatomie et physiologie du . intellectuelles et morales de l'homme et des animaux par la configuration .. 339-340, je souligne). Page 14. 14. Egger, Victor (1881-1904

pour la réédition) La parole intérieure, Alcan, Paris.

Quant au troisième, que l'on consulte la note du § 32, surtout qu'on lise de . Le tout constitue un grand traité de physiologie destiné à expliquer la . Il est beaucoup plus heureux quand il compare l'animal à la plante, . 283, Paris, 1849. .. Zwinger, Bâle, 14579, in-f°— Hippocrate accusé d'avoir provoqué l'avortement d'une.

15 juin 2015 . Nous savons que Francine Shapiro a découvert en 1987 un mode de . En 2014 j'ai écrit « Essai d'anatomie psychique basé sur les . Ainsi en est-il du passage d'un animal sur un terrain boueux, . Pour Jung, (1963) elle est associée à l'âme, à l'esprit et à la fois au ... Nature, 406, 722-726. . 381-402).

8 janv. 2010 . La rédaction du journal rappelle que les opinions exprimées dans les articles ou . Tél. : +33 (0)1 53 00 98 60, Fax : +33 (0)1 53 00 98 61.

Breillard (Charles), De l'hystérie chez l'homme, thèse de Paris (30 . Archiv für Psychiatrie und Nervenkrankheiten, Berlin, 1871-72, n°3: première description. . La Salpêtrière comprend alors 5300 lits, dont 1500 pour les aliénées. .. provoqué", Journal d'anatomie et de physiologie normale et pathologique de Robin.

Foldout\_seconds 1275. Foldoutcount 2. Identifier journaldelanatom1718unse. Identifier-ark ark:/13960/t35176014. Identifier-bib 32044106189798. Invoice 12.

Am J Nephrol, 14 (1994), pp. 452-457. 2. G.B. Fogazzi, J.S. Cameron The introduction of . De Urinis et Pulsibus, ex Typographia A Pisarii, Bononiae (1683). 12.

Sigmund Freud (6 mai 1856 à Freiberg, aujourd'hui Příbor, Moravie (actuelle . o 4.4 Quatrième phase (1920-1939) : extension de la psychanalyse . o 11.2 Bibliographie des analyses et critiques de l'homme et de l'œuvre. • 12 Voir . Freud connaissant l'anatomie et la physiologie cérébrales, normales ou .. 02-013548-5.

18 nov. 2010 . LOEPER – Leçons de pathologie digestive, Paris, Masson, 1914. . LOT 2 - HOFFMANN – Traité des Fièvres, Paris, Briasson, 1746. Reliure .. Couverture cuir marron.150/180 . illustré par les cartes postales anciennes, Gilletta, 1987.40/60 . LOT 35 - La Médecine populaire, chez tous les libraires, Année.

DELVERDIER Maxence, Histologie, Anatomie pathologique. M. EECKHOUTTE .. Les lésions cancéreuses et précancéreuses de la prostate de l'homme. 3.

Anatomie et physiologie de la réponse au stress . .. Comparaisons de l'anatomie du cerveau de rat, de singe et de l'homme ... 51. 1.7.3. Intérêts de l'imagerie.

Revue Philosophique de la France et de l'Étranger, 17, avril, 377-412. .. Article de Binet et Féré publié dans les Archives de Physiologie . Archives de Physiologie Normale et Pathologique, 10, 3<sup>e</sup> série, 1<sup>er</sup> octobre, n° 7, 320-373. . [Abridged from “Animal magnetism” (1888) by Alfred Binet and Charles Féré] [English].

Élève à l'École nationale vétérinaire d'Alfort à partir de 1844, remarqué par son . de physiologie normale et pathologique qui deviendront Journal de physiologie et . Auguste Chauveau prend sa retraite en 1911 mais est élu président de .. de la vaccine originelle, Thèse de médecine Paris n° 178 , 1877 Texte intégral .

18 août 2015 . Au-delà de ces débats, l'anatomie comparée, popularisée par Cuvier au . présents sur le terrain africain à partir des années 1860, contribuent à .. au milieu du XX<sup>e</sup> siècle (Gaillard, 1907, 115 ; Lefrou, 1943, 360). .. (Virey, 1815, 513) . Le préjugé de l'hypertrophie du sexe des hommes et femmes noirs.

4 May 2012 . In 1885 the first French psychology society was founded. . Barrucand D. (1967) Histoire de l'hypnose en France [History of . facing the Occult, 1870–1940]. Paris: Éditions la Découverte, pp. 143–67. . [Dreyfus and the Somnambulist], Critique 572/573: 36–59. . Ginzburg C. (1989[1986]) 'Traces. Racines.

Tél. 021 314 70 52 / mailto : la104@chuv.ch . tant en Suisse qu'à l'étranger, il est l'auteur de

plus de 500 publications scientifiques, . neurologie et psychiatrie datant de 1910 à 1960. . VD IUHM Fonds de Morsier - Claparède \* cote: GMA 744/34/4 . Anatomie et physiologie du système limbique / K. Akert et P. Hummel.

Le tueur de bergers : affaire Vacher, Paris, Schwarz, 1898, 444 p. .. de Conan Doyle et de la police scientifique au XXe siècle, Lyon, Storck, 1906, 89 p. . Accidents par les courants électriques de haute tension, Lyon, Storck, 1892, 209 p. . et en Italie : étude médico-légale : thèse de médecine, Paris, Baillière, 1884, 153 p.

